Nettilac SA
immobilier
Rue du Parc 4 / 1207 GENEVE ● tél. + 41 (0)22 312 04 50 ● fax + 41 (0)22 312 04 75 ● www.nettilac.ch ● info@nettilac.ch

Studio

Studio d'exception au cœur de la Vieille Ville

Idéalement situé dans le quartier historique de la Vieille Ville, à deux pas des transports publics, du centre-ville et des rives du lac Léman, ce logement rare bénéficie d'un emplacement privilégié, offrant un accès direct aux meilleures commodités de Genève.

Rénové avec soin par un architecte, ce studio de 38 m², situé au 2ème étage d'un immeuble de standing avec ascenseur, se distingue par son agencement optimal :

- Cuisine moderne équipée
- Salle de bain contemporaine
- Espaces de vie fonctionnels et harmonieux
- Ce studio offre un cadre de vie élégant, alliant confort et praticité, parfait pour ceux en quête de tranquillité au cœur de la ville.

Une opportunité rare à saisir !
Toute offre sérieuse, même inférieure au prix sera transmise pour analyse au propriétaire

Pour plus d'informations ou une visite, contactez:

M. Rocco Favale au 079 201 10 00

GENEVE

-

Etage : 2ème

Surface habitable : 37.5 m2

Prix : CHF 785'000

Charges : CHF 282
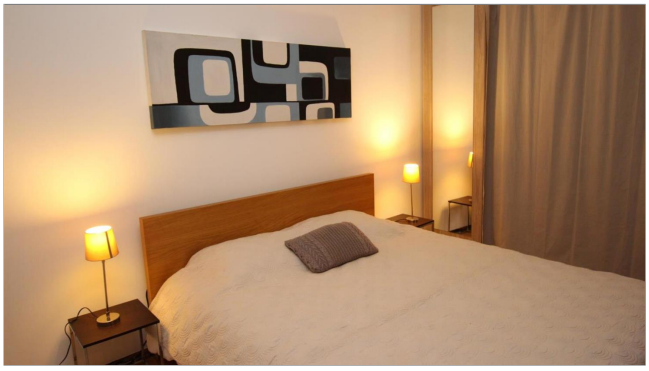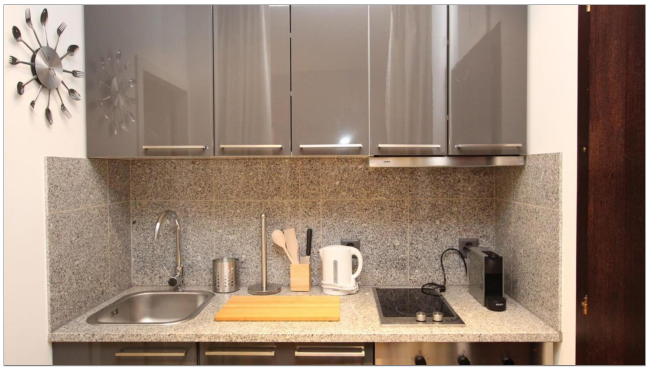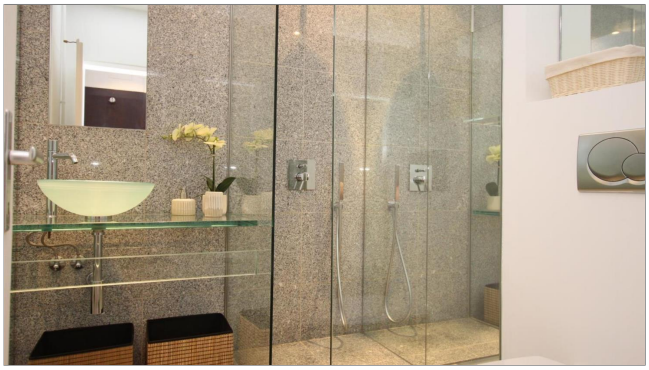
Référence : GR14MI