Nettilac SA
immobilier
Rue du Parc 4 / 1207 GENEVE ● tél. + 41 (0)22 312 04 50 ● fax + 41 (0)22 312 04 75 ● www.nettilac.ch ● info@nettilac.ch

Appartement meublé de 3 pièces

TROINEX
DANS LA RESIDENCE DU PARC DES CRÊTS
Implantée au sein d'un vaste parc verdoyant de 8 hectares et à seulement 5 minutes de Carouge, la résidence offre un cadre de vie unique où les espaces sont libérés de tout véhicule en surface.

Magnifique appartement de 3 pièces (63m2) entièrement meublé et équipé
Toutes les charges sont inclus dans le loyer

- Meublé et équipé (équipement classique + Nespresso + micro-ondes + Lave-linge – sèche-linge)
- Charges : eau, électricité, chauffage, …
- Internet, wifi, télévision (400 chaînes Swisscom) et téléphonie fixe
- Entretien de l'appartement chaque semaine (1 heure de ménage + changement linge de lit)
- Services de conciergerie 7/7
- Place de parking privative

TROINEX

Route de Troinex 65

Loyer : CHF 3'500

Parking inclus : inclus
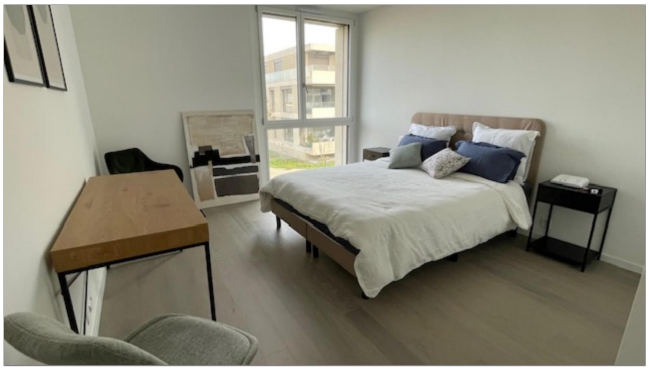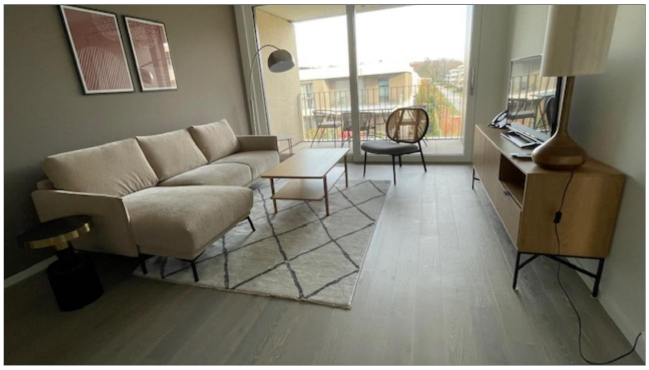
Référence : TROI65HU999