Nettilac SA
immobilier
Rue du Parc 4 / 1207 GENEVE ● tél. + 41 (0)22 312 04 50 ● fax + 41 (0)22 312 04 75 ● www.nettilac.ch ● info@nettilac.ch

Appartement meublé de 2.5 pièces

Appartement dans immeuble de standing situé à deux pas du lac, des hôtels de luxe, de la gare de Cornavin et des Organisations Internationales.
libre le 1er octobre

Cet appartement comprend : un hall d'entrée - une agréable pièce à vivre avec sortie sur un balcon - une cuisine habitable équipée et agencée - une salle de bains - WC séparés - machine à laver.

GENEVE

Parc Chateau-banquet 4

Etage : 4ème

Surface habitable : 57 m2

Loyer : CHF 2'500

Forfait électricité : CHF 60
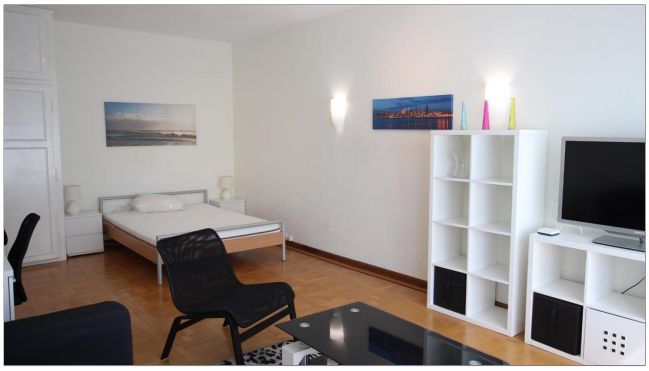
Référence : CB04BAU702