

Appartement de 4 pièces

QUARTIER FLORISSANT

A proximité directe de toutes les commodités telles que transports publics et commerces.

RIVE GAUCHE FLORISSANT, PROCHE PARC BERTRAND

Bel appartement en rez-de-chaussée rénové récemment dans immeuble de standing, idéalement situé à proximité immédiate des transports en commun et des commerces à seulement 5 minutes du centre-ville.

Cet appartement se compose :

Hall d'entrée, salle à manger ouverte sur le séjour, une cuisine habitable équipée, wc visiteurs, 1 chambre, 1 salle de bains/WC, 1 cave vient compléter ce bel objet.

Type : Appartement

Surface PPE : 84.59m²

Année de construction : 1957

Année de rénovation : 2015

Nombre de pièce : 3

Nombre de chambre : 1

Nombre de salle de bains : 1

Orientation : Ouest

Charges mensuelles : CHF 461/mois

Etage : rez-de-chaussée

Cave : oui

Parking ext : non

Garage : oui en location

Localisation : quartier Florissant, à seulement 5 minutes du centre-ville

Commodités : Coop, Migros, Pharmacies, TPG..

Prix : CHF 890'000.-

*** Appartement actuellement loué

Pour plus d'infos et visites, n'hésitez pas à me contacter :
info@nettilac.ch +41.79.201.10.00

NETTILAC SA

Immobilier

Gérance de biens immobiliers *Meublés et Résidentiels*

Courtage

Rue du Parc 4

1207 Genève

tél. +41 (0) 22 312 04 50

fax + 41 (0) 312 04 75

info@nettilac.ch

www.nettilac.ch

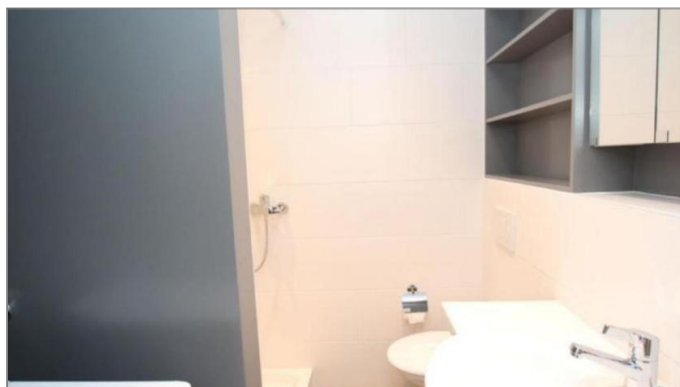

GENEVE

Rue Crespin 18



Rue du Parc 4 / 1207 GENEVE • tél. + 41 (0)22 312 04 50 • fax + 41 (0)22 312 04 75 • www.nettilac.ch • info@nettilac.ch

Etage : Rez

Surface habitable : 84.59 m2

Prix : CHF 3'000

Forfait électricité : CHF 80

Wifi : Fr. 75

Charges : CHF 80

Référence : CR18-CR18EGL203

Rue Crespin 18, GENEVE

